

# DESTINATION VALENCE ROMANS





# VALENCE ROMANS TOURISME

Expert de la destination, l'Office de Tourisme de Valence Romans Agglo est un organisme de promotion, commercialisation et valorisation de la destination.

La SPL (Société Publique Locale) accompagne professionnels et particuliers pour un accueil réussi et fait rayonner ses atouts sur les marchés nationaux et européens tout au long de l'année.



## UN OFFICE DE TOURISME DÉVELOPPÉ

- **35 salariés**
- **6 services complémentaires** : Accueil et information / Administratif & finances / Communication / Coordination de territoire / Marketing Groupes et Congrès / Palais des Congrès
- **4 sites** : 3 bureaux d'accueil du public (Valence / Romans / Chabeuil) + un Palais des Congrès et des Expositions + un office de tourisme mobile
- **54 communes représentées**
- **Certifié Qualité Tourisme, Tourisme & Handicap, Vignobles & découvertes, Accueil vélo**



## UNE ANNÉE EN CHIFFRES

- **+ de 72 000 touristes conseillés** en 2024
- **80% de clientèle nationale / 20% étrangère**
- **96 groupes accueillis** en 2024
- **70 événements** auxquels participent les services



# VALENCE ROMANS, DESTINATION AFFAIRES

Idéalement situé au **cœur de la Drôme**, Valence Romans s'avère être une destination alternative **de premier choix** pour les **professionnels** souhaitant organiser un salon ou exposition, un congrès ou un événement d'entreprise.



## UN SERVICE EXPERT DEPUIS PLUS DE 15 ANS

- **Connaissance** du territoire
- **Accompagnement** des organisateurs
- **Mise en relation** avec les partenaires
- Événement **sur mesure**
- De nombreux **domaines d'expertises**



## VÉRIFICATION DE LA DISPONIBILITÉ HÔTELIÈRE

- Appel de **contingent**
- **Conseils** et **mise en relation** de l'hôtel économique jusqu'à l'hôtellerie de luxe
- **Synthèse** des disponibilités sur la période cible





**VALENCE ROMANS,  
DE NOMBREUX ATOUTS**



## DE NOMBREUX POINTS FORTS

---

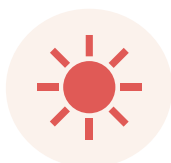

**105 jours de soleil** par an soit 16 jours de plus que la moyenne nationale



Un accès facile (2 autoroutes, 2 gares TGV, 1 aéroport) et **à 2h de Paris** en TGV.



Au cœur de la **Vallée de la Gastronomie** – France



Un territoire de **56 parcs d'activités économique**



Une agglomération qui compte **223 000 habitants**



Un **lieu idéal** pour organiser **vos évènements**



Un **aéroport** idéalement situé entre Ardèche et Alpes

Valence : Dans le top 20 des destinations à visiter selon le Télégraph en 2020



# UN TERRITOIRE DYNAMIQUE



**5ème**

AGGLOMÉRATION DE LA RÉGION AUVERGNE-  
RHÔNE-ALPES\*



**1er**

PÔLE UNIVERSITAIRE DÉCENTRALISÉ  
DE FRANCE



**1er**

PORT DE PLAISANCE FLUVIAL DE FRANCE



**+ 2 000**

CRÉATIONS D'ENTREPRISES PAR AN



**2ème**

DEPARTEMENT BIO FRANÇAIS\*\*



**+ 1 500**

CRÉATIONS D'EMPLOIS DANS LES ANNÉES À  
SUIVRE

\* En nombre d'habitants

\*\* En nombre de producteurs engagés sur le territoire



# UN TERRITOIRE ATTRACTIF

---



Obtention du prix **territoire d'innovation**



Situé au cœur du **dynamisme européen**



Représente **43 % de la population drômoise**

Population Drôme Ardèche : **844 425**



Valence est classée **2<sup>ème</sup> agglomération\*** en matière d'accueil des entreprises & coûts

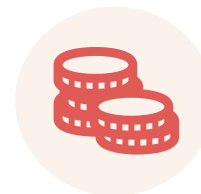

**Pôle économique majeur** du département



Représente **51% des emplois** de la Drôme

\* 9<sup>ème</sup> baromètre d'Arthur Loyd 2025



# 6 PÔLES DE COMPÉTITIVITÉ LABÉLISÉS



## IMAGE ANIMÉE

- Labellisation **French Tech**
- Digital Valence-Romans-sur-Isère : **120 entreprises** locales



## TEXTILE ET CUIR

- Un **Savoir faire** historique
- Fonctionnement en **écosystème** à l'échelle drômoise



## INDUSTRIE

- **14 %** de l'emploi sur le territoire
- De grands donneurs d'ordre : **EDF, Areva, Thalès, Crouzet, Biomet France**



## AGROALIMENTAIRE

- **2ème département BIO** en France\* et **1er** dans la région Auvergne Rhône Alpes\*\*
- Présence de **chefs étoilés**
- Des **entreprises agroalimentaires** solidement ancrées



## UNIVERSITÉS

- **9 500** étudiants en **Drôme**
- **6 500** étudiants à **Valence**
- **+ 15%** en 10 ans

\* En nombre de producteurs bio engagés sur le territoire

\*\* En nombre d'exploitations bio



**VALENCE ROMANS,  
UNE DESTINATION  
ACCESSIBLE**



# UNE SITUATION GÉOGRAPHIQUE D'EXCEPTION



Au **sud** de la région  
**Auvergne-Rhône-  
Alpes**



**Position**  
géographique  
**idéale**



Climat **agréable** et  
**ensoleillé**



Un accès **facile**



Traversé par le  
fleuve **Rhône** et  
**l'Isère**



Nombreuses  
**activités**  
**touristiques**

# ACCÈS PAR AVION

---

 **La ville de Valence se trouve à :**

**1h** de l'aéroport de Lyon Saint-Exupéry.  
Aéroport français qui dispose du plus grand nombre de lignes  
après Paris

**15 min** de l'aéroport de Chabeuil



# ACCÈS PAR TGV

**Paris** – Valence : 2h10

**Lyon** – Valence : 25 min

**Marseille** – Valence : 1h00

**Avignon** – Valence : 30 min

**2 gares** TGV situées à :



**15 min à pied** de Valence centre ville



**15 min en transports en commun** de Valence centre ville



# ACCÈS PAR LA ROUTE

---

**Lyon** – Valence : 1h00

**Grenoble** – Valence : 1h00

**Marseille** – Valence : 2h00

**Genève** – Valence : 2h15

Le territoire est desservi par **2 grands axes routiers** :

 Les autoroutes **A7 et A49**



# TRANSPORTS

## Transports urbains



Citéa est **le réseau de bus** organisé et financé par Valence-Romans Mobilités.

- **33 lignes** régulières en semaine
- Un réseau les **dimanches et jours fériés**
- **250** bus et cars
- **67 communes** desservies

## Transports verts



### Cycléo

Un réseau de 16 itinéraires cyclables sécurisés de 200km qui permettent de relier 28 communes entre elles.

### La ViaRhona

Représentera à terme 815 km reliant le lac Léman et la mer Méditerranée

### La V63 Vélo route Voie Verte Vallée de l'Isère

Longe l'Isère avec un départ en Savoie, pour finir à la jonction avec la ViaRhona dans la Drôme.

### Vélos en libre-service

350 vélos présents sur l'agglomération répartis sur 61 stations.



**VALENCE ROMANS,  
PATRIMOINE &  
SAVOIR-FAIRE**



# PATRIMOINE CULTUREL



VALENCE

## Musée de Valence, Art et Archéologie

20 000 œuvres de la préhistoire à nos jours en exposition permanente



VALENCE

## Centre du Patrimoine Arménien (CPA)

Lieu d'éveil des conscience, unique en Auvergne-Rhône- Alpes



ROMANS-SUR-ISÈRE

## Musée de la Chaussure

16 500 pièces d'exposition permanente



BOURG-DE-PÉAGE

## Musée de la Pogne

Visite en autonomie avec une démonstration de la fabrication des pognes et dégustation



# PATRIMOINE CULTUREL

## VALENCE



### Le Kiosque Peynet

Plus célèbre monument valentinois



### La Maison des Têtes

Doit son nom aux nombreuses têtes sculptées sur sa façade



### Le Pendentif

Inscrit parmi les premiers monuments historiques de France en 1840

## ROMANS-SUR-ISÈRE



### La Collégiale Saint-Barnard

Construite en 837 par Saint-Barnard évêque de Vienne



### La Tour Jacquemart

Sonne les heures par un automate en bois, armé d'un marteau de fer: le Jacquemart



### Les Hôtels Particuliers

Une dizaine d'hôtels particuliers sont présents à Romans

D'autres **monuments** sont à découvrir sur le territoire **Valence Romans Agglo**



# LE SAVOIR-FAIRE DE LA CHAUSSURE À ROMANS

## Les 11 chaussures géantes

Inspirées de modèles existants les 11 chaussures de 2 mètres de haut forment un parcours au cœur du centre-ville de Romans



## À découvrir

## La Cité de la Chaussure

Des visites guidées sont possibles afin de découvrir l'histoire de la chaussure de Romans ainsi que les ateliers de fabrication



## L'histoire de la chaussure à romans

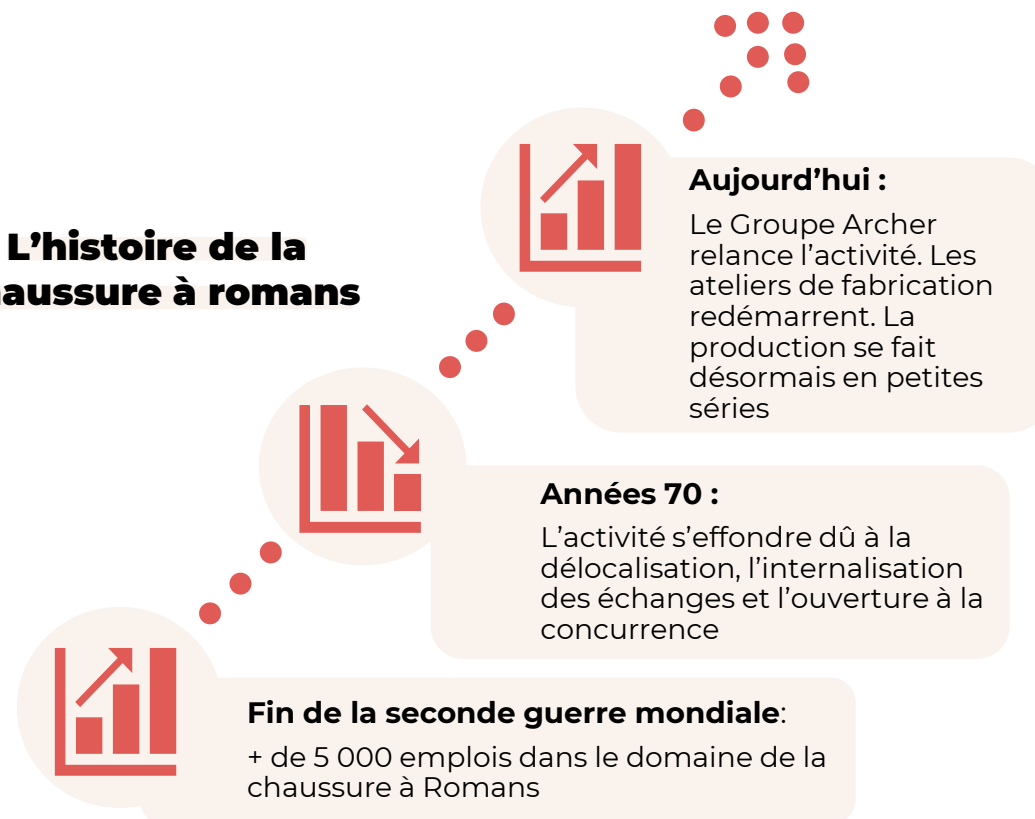

# UN SAVOIR-FAIRE CRÉATIF

## 1 | PÔLE IMAGE ET ANIMATION : LA CARTOUCHERIE

- **Filière phare** du territoire
- Labellisé **pôle d'excellence régional** Image
- Représente **22% du chiffre d'affaires** de la filière à l'échelle de la région

## 2 | DES ENTREPRISES CRÉATIVES

- Plusieurs activités bénéficient d'une **visibilité internationale**
- Plus de **20 structures** présentes sur le site de la Cartoucherie





# **VALENCE ROMANS, SAVEURS & TERROIR**

# AU CŒUR DE LA TABLE

---



## Département pionnier du BIO

**1 267 exploitations** agricoles certifiées en agriculture biologique

**2ème département bio** de France\* et **1er** dans la région Auvergne Rhône Alpes\*\*

Accueille tous les deux ans le **Salon Tech&Bio** (salon international agricole où l'on peut découvrir l'ensemble des nouvelles techniques de production biologique et alternative)



## Vallée de la Gastronomie – France ®

Réuni 3 régions françaises pour former une **nouvelle destination touristique**

Répond à plusieurs besoins : **différence, nouveauté** et **quête d'authenticité**

Les valeurs : **partage, diffusion des savoir-faire** et **convivialité**.



## Les vignobles du territoire

Valence Romans se situe **au cœur de la Vallée du Rhône**

Le territoire comprend de **nombreux vignobles** dont les réputations ne sont plus à faire.

Labélisé **Vignobles & Découvertes**, la destination et ses alentours accueille(nt) de nombreux **vins réputés** : Crozes-Hermitage, côtes du Rhône septentrionaux, Saint Joseph, Hermitage, Cornas...

\* En nombre de producteurs bio engagés sur le territoire

\*\* En nombre d'exploitations bio

# DE NOMBREUSES SPÉCIALITÉS CULINAIRES



## La Raviole

Carrés de pâte farcis au fromage et au persil et cuits à l'eau



## La Truffe

La Drôme est le 1er département producteur de truffes noires en France



## Le Suisse

Petit pantin en pâte sablée, parfumé à l'écorce d'oranges confites et à la fleur d'oranger



## La Caillette

Petit pâté constitué d'un mélange de viande de porc et d'herbes

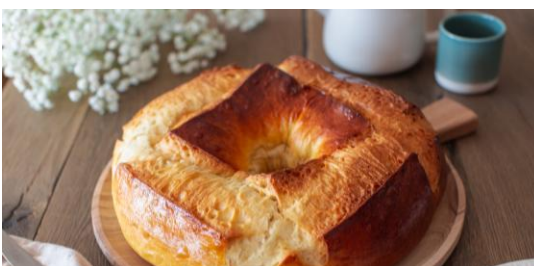

## La Pogne

Brioche parfumée à la fleur d'oranger



## La Pangée

Biscuit composé d'abricots, de miel et d'amandes qui symbolise le continent initial

# D'IMPORTANTES TABLES ÉTOILÉES



## Maison Pic ❁❁❁

ANNE-SOPHIE PIC

Décernée "Chef de l'année 2007" puis "Meilleure Femme Chef du Monde" en 2011, Anne-Sophie Pic est reconnue comme la femme la plus étoilée en 2013



## Les Cèdres ❁

LES FRÈRES BERTRAND

Le restaurant séduit par sa cuisine raffinée avec pour maître-mot "l'émotion gastronomique", c'est le résultat d'un duo qui navigue entre équilibre, justesse et service.



## Épithèque ❁

BAPTISTE POINOT

Pensé comme une invitation, le restaurant Epithèque propose une expérience polysensorielle originale, des saveurs, des textures, des sensations qui touchent tous les sens et toutes les générations.



## La Cachette ❁

MASASHI IJICHI

Adresse incontournable de Valence pour son cadre épuré et sa cuisine surprenante, alliant la cuisine traditionnelle française à la cuisine japonaise



## Mandibule ❁

MAXIME SZCZEPANIAK

À Mandibule, chaque assiette est un voyage au cœur du terroir local. Ici, la gastronomie devient une expérience vivante, où tradition et innovation s'entrelacent, pour offrir à chaque convive un instant d'émotion et d'exception.



# **VALENCE ROMANS, PLUSIEURS COMPLEXES ÉVÉNEMENTIELS**



# DOMAINE DE VALSOYO

## Situation géographique



Au **cœur** de la Drôme, à Upié



À **20 minutes** de la gare **Valence TGV**



**7 ha d'espaces naturels** avec un plan d'eau



Tout type d'événements de 10 à **+ de 1000 personnes**



# DOMAINE DE VALSOYO

## Équipements

1

SALLE DE SPECTACLE DE 1000 M<sup>2</sup>

1

PARKING PRIVÉ

53

COUCHAGES

1

AMPHITHÉÂTRE PLEIN AIR DE 1 000 PLACES

8

SALLES DE 30 M<sup>2</sup> À 1 100 M<sup>2</sup> TOUTES ÉQUIPÉES

1

SERVICE TRAITEUR SUR DEMANDE

Plusieurs

ACTIVITÉS DE TEAM BUILDING

Possibilité

DE SOIRÉE D'ENTREPRISE OU AUTRE ÉVÉNEMENT

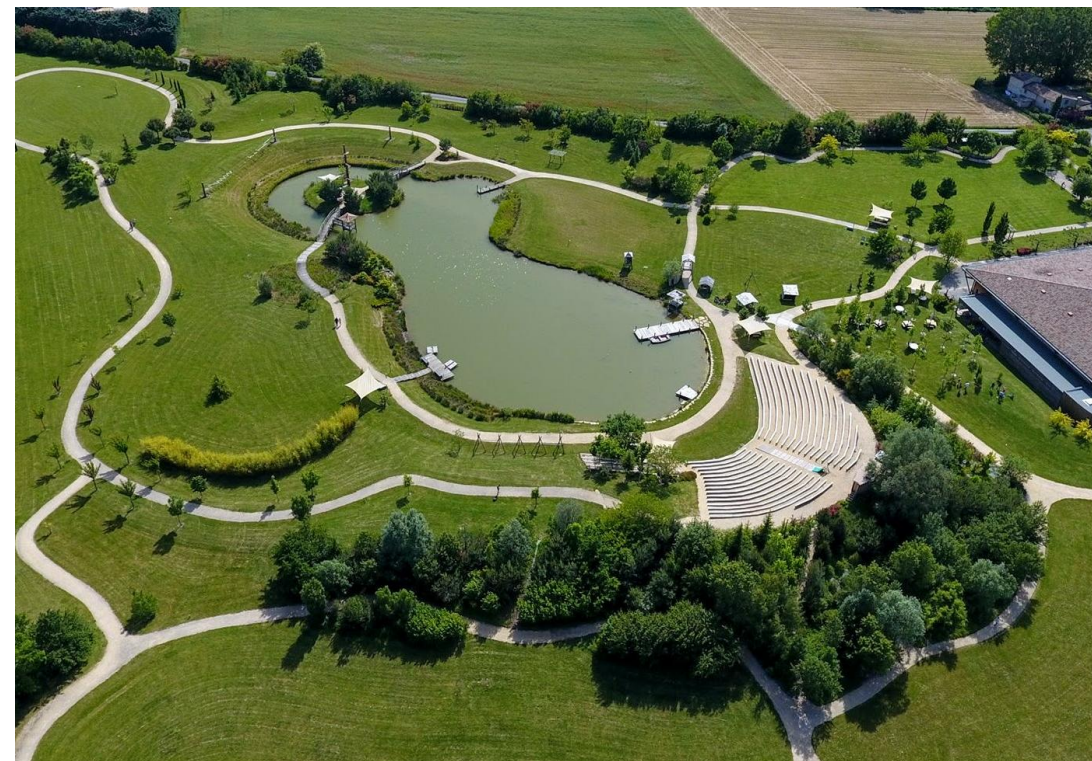



# Ô LAC

## Situation géographique



Au **centre** du territoire **Valence Romans Agglo**



À **10 minutes** de la gare **Valence TGV**



A **proximité** des grands axes routiers **A49 et A7**



A **1h** de **Lyon**  
A **2h** de **Marseille**



# Ô LAC

## Équipements

1

ESPACE  
D'ACCUEIL

2 000

M<sup>2</sup> D'ESPACES  
INTÉRIEUR  
MODULABLE

1

PARKING  
COUVERT ET  
GRATUIT DE  
800 PLACES

1

AMPHITHÉÂTRE  
D'UNE CAPACITÉ  
MAXIMALE DE  
980 PLACES

8

SALLES DE  
SOUS-  
COMMISSIONS  
ALLANT DE 15 À  
250  
PERSONNES

1

ESPACE  
EXTÉRIEUR  
AVEC  
AUDITORIUM  
DE VERDURE

**Possibilité**

D'ADAPTATION  
DES SALLES  
SELON LA  
NATURE DE  
L'ÉVÉNEMENT

2

ESPACES  
RESTAURATION  
AVEC OFFICES  
TRAITEURS





# LE PALAIS DES CONGRÈS & DES EXPOSITIONS JACQUES CHIRAC-VALENCE

## Situation géographique



En **cœur**  
de ville



À **15 minutes** à  
pied de la gare de  
**Valence ville**



À **15 minutes** de la gare  
**Valence TGV** accessible  
en transports en  
communs



À **15 minutes** de  
l'**aéroport** Valence  
Chabeuil accessible  
en voiture



# LE PALAIS DES CONGRÈS & DES EXPOSITIONS JACQUES CHIRAC-VALENCE

## Équipements

**2**

ESPACES D'ACCUEIL  
AVEC ENTRÉE  
INDÉPENDANTES

**4**

HALLS

**1**

ESPACE DE  
RESTAURATION  
DÉDIÉ

**1**

AUDITORIUM DE 500  
PLACES

**10**

SALLES  
D'ATELIERS DE 10  
À 19 PERSONNES

**1**

JARDIN PRIVÉ

**+ 6 900**

M<sup>2</sup> D'EXPOSITION

**1**

ESPACE DE  
CONVIVIALITÉ AVEC  
TERRASSE DE 220 M<sup>2</sup>

**1**

PARKING GRATUIT ET  
PRIVATISABLE DE 382  
PLACES





**VALENCE ROMANS,  
UNE DESTINATION  
ACCUEILLANTE**



# UNE GRANDE CAPACITÉ HÔTELIÈRE

## Parc hôtelier Valence Romans agglo

**39**

Etablissements hôteliers sur le territoire\*

**5 338**

Lits sur le territoire\*

**11**

Etablissements à grande capacité d'accueil (70 chambres et plus)\*\*

## Parc hôtelier Valence

**20**

Etablissements hôteliers à Valence\*

**2 910**

Lits à Valence\*

**5**

Hôtels à grande capacité d'accueil à Valence (70 chambres et plus)\*\*



\* Statistiques Analyse Plateforme Taxe de séjour | \*\* Base de données APIDAE décembre 2021



# DE GROS PORTEURS HÔTELIERS

## 4 étoiles

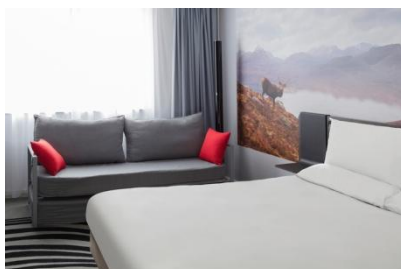

**Novotel Valence Sud** ★★★★★

🛏️ 106 chambres

🚗 8 min\*



**Mercure Hôtel Valence Sud** ★★★★★

🛏️ 75 chambres

🚗 11 min\*

## 3 étoiles

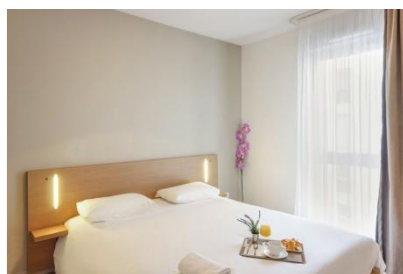

**Appart' City Valence** ★★★

🛏️ 94 chambres

🚗 8 min\*

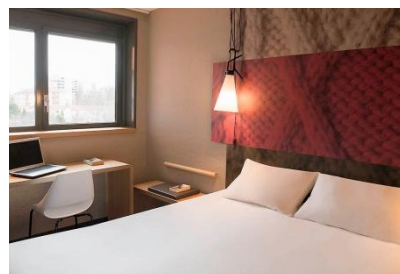

**Ibis Hôtel Valence Sud** ★★★

🛏️ 98 chambres

🚗 11 min\*

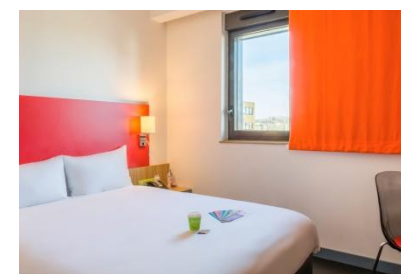

**Hôtel Ibis Styles Romans Valence TGV** ★★★

🛏️ 80 chambres

🚗 12 min\*

\*Du centre ville de Valence



# DES ÉTABLISSEMENTS HÔTELIERS AU CŒUR DE VALENCE

## À PIED

336 chambres



Hôtel Atrium | 56 Chambres  
Hôtel de France | 50 Chambres  
Hôtel Victoria | 12 Chambres



Appart'hôtel Hevea  
| 46 Chambres  
Appart'City | 94 Chambres



Hôtel Saint Jacques  
| 28 Chambres  
Hôtel de Lyon | 50 Chambres

## À 5 MIN\*

337 chambres



Hôtel Campanile Valence Nord | 39 Chambres  
Hôtel Noemys | 44 Chambres  
Hôtel Kyriad | 47 Chambres  
Hôtel Originals Valence Est | 54 Chambres



Résidence Cerise | 103 Chambres  
Hôtel de Lyon | 50 Chambres

\*Du centre ville de Valence

# DES HÉBERGEMENTS INSOLITES



**Des Branches & Vous**

📍 CHÂTEAUNEUF-SUR-ISÈRE



**Bed in Shop**

📍 ROMANS-SUR-ISÈRE



**Roulotte le 6 bis**

📍 ROMANS-SUR-ISÈRE

D'autres hébergements insolites sont à découvrir sur le territoire



**LES +  
DU TERRITOIRE**

# DES ÉVÉNEMENTS MAJEURS



## Valence en gastronomie Festival

🔍 ÉVÉNEMENT CULINAIRE

📍 VALENCE

📅 SEPTEMBRE



## Festival sur le Champ

🔍 FESTIVAL DE MUSIQUE

📍 VALENCE

📅 JUILLET



## Foire du Dauphiné

🔍 FOIRE

📍 ROMANS-SUR-ISÈRE

📅 SEPTEMBRE

### Mais aussi :

Le carnaval de Romans, la fête de la Pogne et de la Raviole, le Salon truffes, vin et chocolat, L'étoile du bien-être, les Fées d'hiver et Village de Noël, le Festival International des Scénaristes, le Festival de la Magie, le Rallye Monte Carlo Historique, les Masters de pétanque



# SHOPPING À VALENCE ROMANS



**VICTOR  
HUGO**

📍 VALENCE

- **Cœur** de ville
- **1034 m<sup>2</sup>** de surface
- Près de **40 enseignes**



📍 ROMANS - SUR - ISÈRE

- Marque **100% made in France**
- Collections conçues à **moins de 1083 km** de ses clients
- L'atelier se **visite**



📍 ROMANS - SUR - ISÈRE

- **Plus important** centre commercial de magasins à prix réduit du **sud de la France**
- **87** boutiques et plus de **150 marques**



📍 ROMANS - SUR - ISÈRE

- Magasin de **chaussures** de près de **300 m<sup>2</sup>**
- Met en valeur **le savoir faire romains**
- Les ateliers se **visitent**



# SPORT ET NATURE

## Balades et nature urbaine



### LABEL « JARDIN REMARQUABLE »

Décerné au Parc Jouvet à Valence



### DEUXIÈME PLUS GRAND PARC URBAIN DE LA RÉGION

Le Bois des Naix à Bourg-de-Péage



### ESPACES NATURELS À DEUX PAS DE LEUR CENTRE-VILLE

L'île parc-Girodet à Bourg-les-Valence et le Parc et Port de l'épervière à Valence

## Balades en pleine nature



### LES CONTREFORTS DU VERCORS

Plusieurs sentiers de randonnée pour admirer le splendide paysage



### LE RHÔNE

La halte fluviale de Valence accueille des bateaux de croisière et propose des excursions, balades



### LA PANGÉE, CENTRE DE LA TERRE

Un sentier à la Baume-Cornillane permet de découvrir une nature marquée par l'histoire.

## Les transports verts



### LA VIARHÔNA

Représentera à terme 815 km de voie douce, reliant le lac Léman et la mer Méditerranée



### LA VÉLOROUTE VOIE VERTE VALLÉE DE L'ISÈRE

Parcours de 230 km, de la Savoie à la Drôme en passant par l'Isère



### LIBELO

Location de vélos en libre service, 44 vélo stations réparties sur le territoire



© Cyril Crespeau, Joël Garnier, Amandelys, Drone Ardeche, Vaisoy, Partenaires de Valence Romans Tourisme

**Contact Valence Romans Tourisme**

11 boulevard Bancel 26000 Valence

04 75 44 90 40 | [infovalence@valenceromanstourisme.com](mailto:infovalence@valenceromanstourisme.com)

→ [www.valence-romans-tourisme.com](http://www.valence-romans-tourisme.com)

