

Destination Valence Romans



VALENCE ROMANS TOURISME

Expert de la destination, l'Office de Tourisme de Valence Romans Agglo est un organisme de promotion, commercialisation et valorisation de la destination.

La SPL (Société Publique Locale) accompagne professionnels et particuliers pour un accueil réussi et fait rayonner ses atouts sur les marchés nationaux et européens tout au long de l'année.



UN OFFICE DE TOURISME DÉVELOPPÉ

- **32 salariés**
- **6 services complémentaires** : Accueil et information / Administratif & finances / Communication / Coordination de territoire / Marketing Groupes et Congrès / Palais des Congrès
- **4 sites** : 3 bureaux d'accueil du public (Valence / Romans / Chabeuil) + un Palais des Congrès et des Expositions + un office de tourisme mobile
- **54 communes représentées**
- **Certifié NF services, Tourisme & Handicap, Vignobles & découvertes, Accueil vélo**



UNE ANNEE EN CHIFFRES

- **+ de 115 000 touristes conseillés** en 2019
- **80% de clientèle nationale / 20% étrangère**
- **240 groupes accueillis** en 2019
- **70 événements** auxquels participent les services



VALENCE ROMANS, DESTINATION AFFAIRES



Idéalement situé au **cœur de la Drôme**, Valence Romans s'avère être une destination alternative **de premier choix** pour les **professionnels** souhaitant organiser un salon ou exposition, un congrès ou un événement d'entreprise.



UN SERVICE EXPERT DEPUIS PLUS DE 15 ANS

- **Connaissance** du territoire
- **Accompagnement** des organisateurs
- **Mise en relation** avec les partenaires
- Événement **sur mesure**
- De nombreux **domaines d'expertises**



VÉRIFICATION DE LA DISPONIBILITÉ HÔTELIÈRE

- Appel de **contingent**
- **Conseils** et **mise en relation** de l'hôtel économique jusqu'à l'hôtellerie de luxe
- **Synthèse** des disponibilités sur la période cible



VALENCE ROMANS, DE NOMBREUX ATOUTS



DE NOMBREUX POINTS FORTS



105 jours de soleil par an soit 16 jours de plus que la moyenne nationale



Une agglomération qui compte 221 000 habitants



Un accès facile (2 autoroutes, 2 gares TGV, 1 aéroport) et à 2h de Paris en TGV.



Un lieu idéal pour organiser vos évènements



Au cœur de la Vallée de la Gastronomie – France



Un aéroport idéalement situé entre Ardèche et Alpes



Un territoire de 56 parcs d'activités économique

Valence : Dans le top 20 des destinations à visiter selon le Télégraph en 2020

Changez d'air !



UN TERRITOIRE DYNAMIQUE



3ème

AGGLOMERATION DE TAILLE MOYENNE LA PLUS ATTRACTIVE DE FRANCE*



1er

PÔLE UNIVERSITAIRE DÉCENTRALISÉ DE FRANCE



1er

PORT FLUVIAL DE FRANCE



+ 2 000

CRÉATIONS D'ENTREPRISES PAR AN



2ème

DEPARTEMENT BIO FRANÇAIS**



+ 1 500

CRÉATIONS D'EMPLOIS DANS LES ANNÉES À SUIVRE

* Etude du baromètre Arthur Loyd 2023

** En nombre de producteurs engagés sur le territoire



UN TERRITOIRE ATTRACTIF



Obtention du prix **territoire d'innovation**



Situé au cœur du **dynamisme européen**



Représente **43 %** de la **population drômoise**

Population Drôme Ardèche :
844 425



Valence se positionne à la 30^{ème} place* **des villes où il fait bon de travailler** devant Cannes, Toulon ou encore Nice



Pôle économique majeur du département



Représente **51% des emplois** de la Drôme

*Classement de l'Express 2018



6 PÔLES DE COMPÉTITIVITÉ LABÉLISÉS



IMAGE ANIMÉE

- Labellisation **French Tech**
- Digital Valence-Romans-sur-Isère : **120 entreprises** locales



TEXTILE ET CUIR

- Un **Savoir faire** historique
- Fonctionnement en **écosystème** à l'échelle drômoise



INDUSTRIE

- **14 %** de l'emploi sur le territoire
- De grands donneurs d'ordre : **EDF, Areva, Thalès, Crouzet, Biomet France**



AGROALIMENTAIRE

- **2ème département BIO** en France* et **1er** dans la région Auvergne Rhône Alpes**
- Présence de **chefs étoilés**
- Des **entreprises agroalimentaires** solidement ancrées



UNIVERSITÉS

- **9 500** étudiants en **Drôme**
- **6 500** étudiants à **Valence**
- **+ 15%** en 10 ans

* En nombre de producteurs bio engagés sur le territoire

** En nombre d'exploitations bio

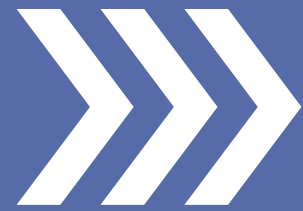

**VALENCE ROMANS,
UNE DESTINATION
ACCESSIBLE**



UNE SITUATION GÉOGRAPHIQUE D'EXCEPTION



Au **sud** de la
région **Auvergne-
Rhône-Alpes**



Position
géographique
idéale



Climat **agréable**
et **ensoleillé**



Un accès **facile**



Traversé par le
fleuve **Rhône** et
l'Isère



Nombreuses
activités
touristiques



ACCÈS PAR AVION

 **La ville de Valence se trouve à :**

1h de l'aéroport de Lyon Saint-Exupéry.
Aéroport français qui dispose du plus grand nombre de lignes
après Paris

15 min de l'aéroport de Chabeuil





ACCÈS PAR TGV

Paris – Valence : 2h10

Lyon – Valence : 25 min

Marseille – Valence : 1h00

Avignon – Valence : 30 min

2 gares TGV situées à :



15 min à pied de la gare de Valence Ville



15 min en transports en commun de la gare de Valence
TGV





ACCÈS PAR LA ROUTE

Lyon – Valence : 1h00

Grenoble – Valence : 1h00

Marseille – Valence : 2h00

Genève – Valence : 2h15

Le territoire est desservi par **2 grands axes routiers** :

 Les autoroutes **A7 et A49**





TRANSPORT

Transports urbains



Citéa est **le réseau de bus** organisé et financé par Valence-Romans Déplacements.

- **33 lignes** régulières en semaine
- Un réseau les **dimanches et jours fériés**
- **250** bus et cars
- **67 communes** desservies

Transports verts



La ViaRhona

Représentera à terme 815 km reliant le lac Léman et la mer Méditerranée

La V63 Vélo route Voie Verte Vallée de l'Isère

Longe l'Isère avec un départ au nord du lac du Bourget en Savoie, pour finir à la jonction avec la ViaRhôna au sud de Pont-de-l'Isère, dans la Drôme.

Vélos en libre service

300 vélos présents sur l'agglomération dont 85 à assistance électrique. 44 vélo-stations réparties sur les communes de l'agglomération



VALENCE ROMANS, PATRIMOINE ET SAVOIR-FAIRE



PATRIMOINE CULTUREL

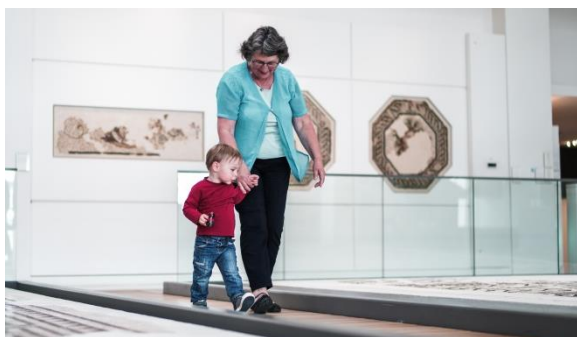

VALENCE

Musée de Valence, Art et Archéologie

20 000 œuvres de la préhistoire à nos jours en exposition permanente



VALENCE

Centre du Patrimoine Arménien (CPA)

Lieu d'éveil des consciences, unique en Auvergne-Rhône-Alpes



ROMANS-SUR-ISÈRE

Musée de la Chaussure

16 500 pièces d'exposition permanente



BOURG-DE-PÉAGE

Musée de la Pogne

Visite en autonomie avec une démonstration de la fabrication des pognes et dégustation



PATRIMOINE ARCHITECTURAL

VALENCE



Le Kiosque Peynet

Plus célèbre monument valentinois



La Maison des Têtes

Doit son nom aux nombreuses têtes sculptées sur sa façade



Le Pendentif

Inscrit parmi les premiers monuments historiques de France en 1840

ROMANS-SUR-ISÈRE



La Collégiale Saint-Barnard

Construite en 837 par Saint-Barnard évêque de Vienne



La Tour Jacquemart

Sonne les heures par un automate en bois, armé d'un marteau de fer: le Jacquemart



Les Hôtels Particuliers

Une dizaine d'hôtels particuliers sont présents à Romans

D'autres **monuments** sont à découvrir sur le territoire **Valence Romans Agglo**



LE SAVOIR-FAIRE DE LA CHAUSSURE À ROMANS

Les 11 chaussures géantes

Inspirées de modèles existants les 11 chaussures de 2 mètres de haut forment un parcours au cœur du centre-ville de Romans



À découvrir

La Cité de la Chaussure

Des visites guidées sont possibles afin de découvrir l'histoire de la chaussure de Romans ainsi que les ateliers de fabrication



L'histoire de la chaussure à romans

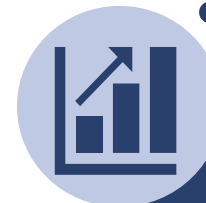

Fin de la seconde guerre mondiale:
+ de 5 000 emplois dans le domaine de la chaussure à Romans



Années 70 :
L'activité s'effondre dû à la délocalisation, l'internalisation des échanges et l'ouverture à la concurrence



Aujourd'hui :
Le Groupe Archer relance l'activité. Les ateliers de fabrication redémarrent. La production se fait désormais en petites séries



UN SAVOIR-FAIRE CRÉATIF

1 | PÔLE IMAGE ET ANIMATION : LA CARTOUCHERIE

- **Filière phare** du territoire
- Labellisé **pôle d'excellence régional** Image
- Représente **22% du chiffre d'affaires** de la filière à l'échelle de la région

2 | DES ENTREPRISES CRÉATIVES

- Plusieurs activités bénéficient d'une **visibilité internationale**
- Plus de **20 structures** présentes sur le site de la Cartoucherie





VALENCE ROMANS, SAVEURS ET TERROIR



AU CŒUR DE LA TABLE



Département pionnier
du BIO

1 267 exploitations agricoles certifiées
en agriculture biologique

2ème département bio de France* et
1er dans la région Auvergne Rhône
Alpes**

Accueille tous les deux ans le **Salon
Tech&Bio** (salon international agricole
où l'on peut découvrir l'ensemble des
nouvelles techniques de production
biologique et alternative)



Vallée de la
Gastronomie – France®

Réuni 3 régions françaises pour
former une **nouvelle destination
touristique**

Répond à plusieurs besoins :
différence, nouveauté et **quête
d'authenticité**

Les valeurs : **partage, diffusion des
savoir-faire** et **convivialité**.



Les vignobles
du territoire

Valence Romans se situe **au cœur
de la Vallée du Rhône**

Le territoire comprend de
nombreux vignobles dont les
réputations ne sont plus à faire.

Labélisé **Vignobles & Découvertes**,
la destination et ses alentours
accueille(nt) de nombreux **vins
réputés** : Crozes-Hermitage, côtes
du Rhône septentrionaux, Saint
Joseph, Hermitage, Cornas...

* En nombre de producteurs bio engagés sur le territoire

** En nombre d'exploitations bio



DE NOMBREUSES SPÉCIALITÉS CULINAIRES



La Raviole

Carrés de pâte farcis au fromage et au persil et cuits à l'eau



La Truffe

La Drôme est le 1er département producteur de truffes noires en France



Le Suisse

Petit pain en pâte sablée, parfumé à l'écorce d'oranges confites et à la fleur d'oranger



La Caillette

Petit pâté constitué d'un mélange de viande de porc et d'herbes



La Pogne

Brioche parfumée à la fleur d'oranger



La Pangée

Biscuit composé d'abricots, de miel et d'amandes qui symbolise le continent initial



D'IMPORTANTES TABLES ÉTOILÉES



Maison Pic ❁❁❁

ANNE-SOPHIE PIC

Décernée "Chef de l'année 2007" puis "Meilleure Femme Chef du Monde" en 2011, Anne-Sophie Pic est reconnue comme la femme la plus étoilée en 2013



Flaveurs ❁

BAPTISTE POINOT

Pensé comme une invitation, le restaurant Flaveurs propose une expérience polysensorielle originale, des saveurs, des textures, des sensations qui touchent tous les sens et toutes les générations.



Les Cèdres ❁

LES FRÈRES BERTRAND

Le restaurant séduit par sa cuisine raffinée avec pour maître-mot "l'émotion gastronomique", c'est le résultat d'un duo qui navigue entre équilibre, justesse et service.



La Cachette ❁

MASASHI IJICHI

Adresse incontournable de Valence pour son cadre épuré et sa cuisine surprenante, alliant la cuisine traditionnelle française à la cuisine japonaise



VALENCE ROMANS, PLUSIEURS COMPLEXES ÉVÉNEMENTIELS



DOMAINE DE VALSOYO

De nombreux points forts

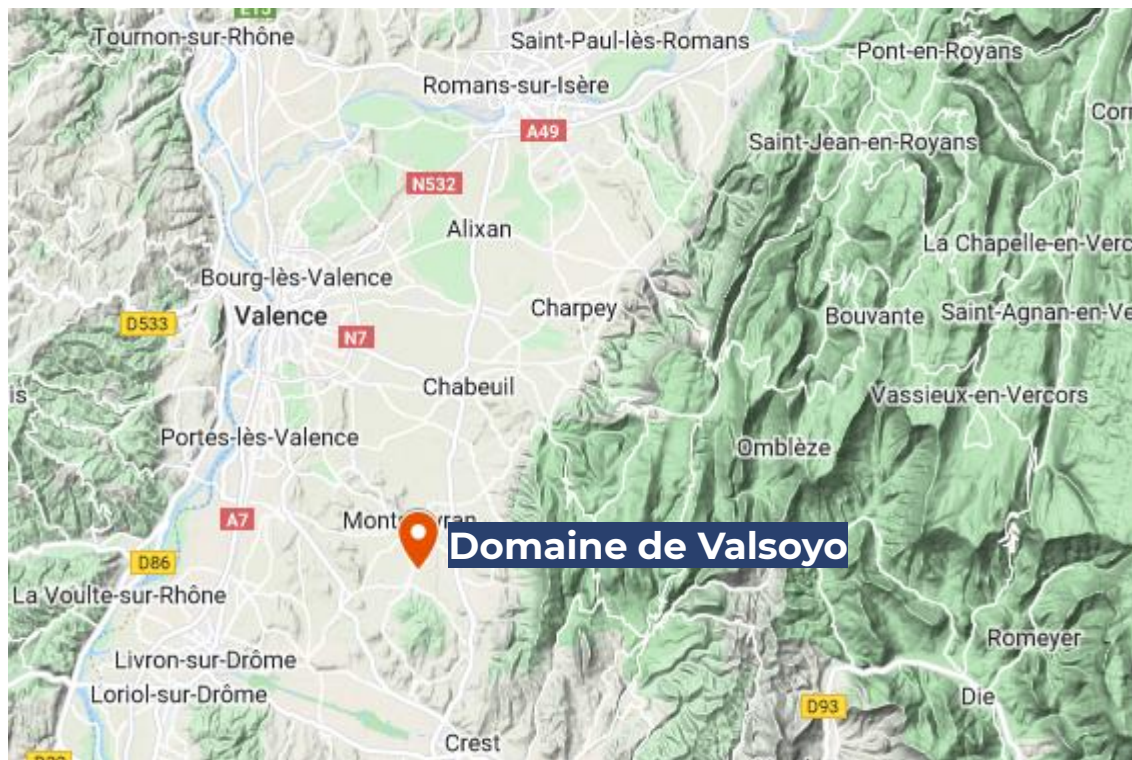

Au **cœur** de la Drôme, à Upie



À **20 minutes** de la gare **Valence TGV**



7 ha d'espaces naturels avec un plan d'eau



Tout type d'événements de **10 à + de 1000 personnes**



Équipements

1

SALLE DE SPECTACLE DE 1000 M²

1

PARKING PRIVÉ

53

COUCHAGES

1

AMPHITHÉÂTRE PLEIN AIR DE 1 000 PLACES

8

SALLES DE 30 M² À 1 100 M² TOUTES ÉQUIPÉES

1

SERVICE TRAITEUR SUR DEMANDE

Plusieurs

ACTIVITÉS DE TEAM BUILDING

Possibilité

DE SOIRÉE D'ENTREPRISE OU AUTRE ÉVÉNEMENT

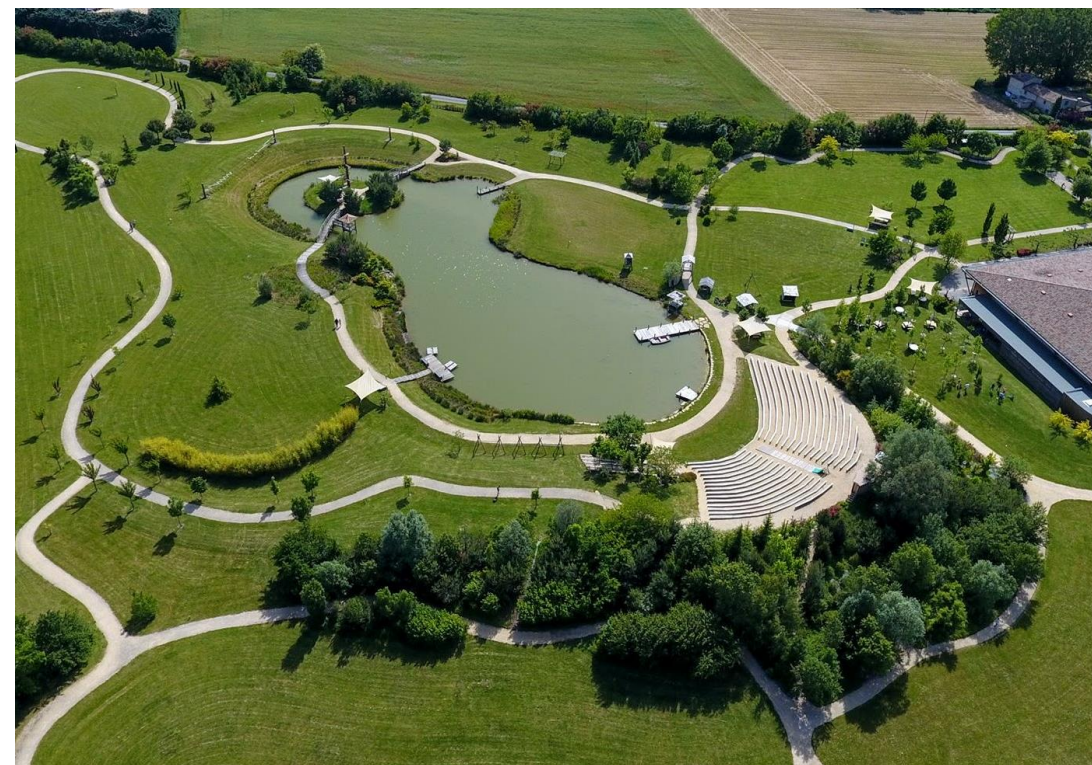



Ô LAC

VALENCE ROMANS, PLUSIEURS COMPLEXES ÉVÉNEMENTIELS



Ô LAC

Situation géographique



Au **centre** du territoire **Valence Romans Agglo**



À **10 minutes** de la gare **Valence TGV**



A **proximité** des grands axes routiers **A49** et **A7**



A **1h** de **Lyon**
A **2h** de **Marseille**



Équipements

1

ESPACE
D'ACCUEIL

2 000

M²
D'ESPACES
INTÉRIEUR
MODULABLE

1

PARKING
COUVERT ET
GRATUIT DE
800 PLACES

1

AMPHITHÉÂTRE
D'UNE
CAPACITÉ
MAXIMALE DE
980 PLACES

8

SALLES DE
SOUS-
COMMISSIONS
ALLANT DE 15
À 250
PERSONNES

1

ESPACE
EXTÉRIEUR
AVEC
AUDITORIUM
DE VERDURE

Possibilité

D'ADAPTATION
DES SALLES
SELON LA
NATURE DE
L'ÉVÉNEMENT

2

ESPACES
RESTAURATION
AVEC OFFICES
TRAITEURS





LE PALAIS DES CONGRÈS & DES EXPOSITIONS JACQUES CHIRAC-VALENCE

Situation géographique



En **cœur**
de ville



À **15 minutes** à
pied de la gare de
Valence ville



À **15 minutes** de la gare
Valence TGV accessible
en transports en
communs



À **15 minutes** de
l'**aéroport** Valence
Chabeuil accessible
en voiture



Équipements

2

ESPACES D'ACCUEIL
AVEC ENTRÉE
INDÉPENDANTES

4

HALLS

1

ESPACE DE
RESTAURATION
DÉDIÉ

1

AUDITORIUM DE 500
PLACES

10

SALLES
D'ATELIERS DE 10
À 19 PERSONNES

1

JARDIN PRIVÉ

+ 6 900

M² D'EXPOSITION

1

ESPACE DE
CONVIVIALITÉ AVEC
TERRASSE DE 220 M²

1

PARKING GRATUIT
ET PRIVATISABLE
DE 382 PLACES





VALENCE ROMANS, UNE DESTINATION ACCUEILLANTE



UNE GRANDE CAPACITÉ HÔTELIÈRE

Parc hôtelier Valence Romans agglo

39

Etablissements
hôteliers sur le
territoire*

5 338

Lits sur le
territoire*

11

Etablissements à
grande capacité
d'accueil (70
chambres et
plus)**

Parc hôtelier Valence

20

Etablissements
hôteliers à
Valence*

2 910

Lits à Valence*

5

Hôtels à grande
capacité d'accueil à
Valence (70
chambres et plus)**



* Statistiques Analyse Plateforme Taxe de séjour | ** Base de données APIDAE décembre 2021



DE GROS PORTEURS HÔTELIERS

4 étoiles

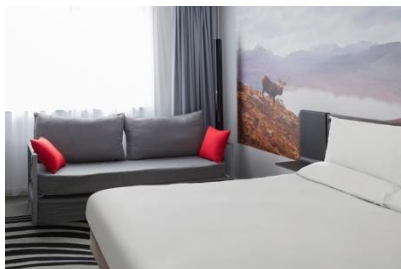

Novotel Valence Sud ★★★★★

 106 chambres

 8 min*

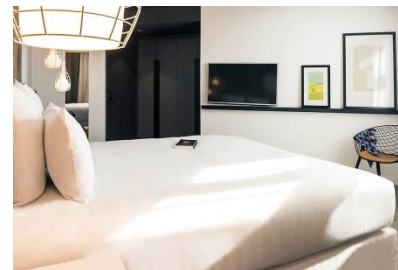

Mercure Hôtel Valence Sud ★★★★★

 75 chambres

 11 min*

3 étoiles

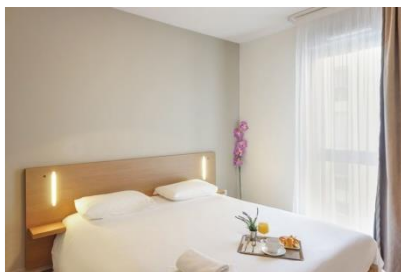

Appart' City Valence ★★★

 94 chambres

 8 min*

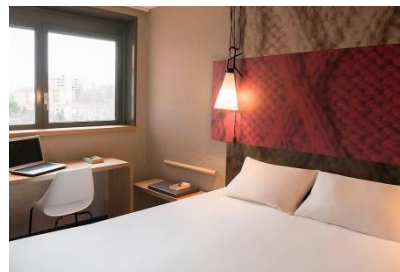

Ibis Hôtel Valence Sud ★★★

 98 chambres

 11 min*

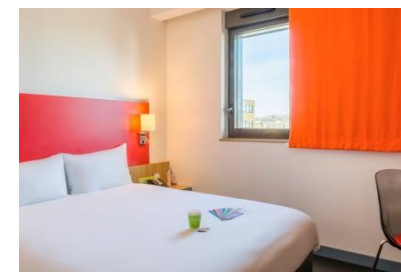

Hôtel Ibis Styles Romans Valence TGV ★★★

 80 chambres

 12 min*

*Du centre ville de Valence



DES ÉTABLISSEMENTS HÔTELIERS AU CŒUR DE VALENCE

À PIED

336 chambres



Hôtel Atrium | 56 Chambres
Hôtel de France | 50 Chambres
Hôtel Victoria | 12 Chambres



Appart'hôtel Hevea
| 46 Chambres
Appart'City | 94 Chambres



Hôtel Saint Jacques
| 28 Chambres
Hôtel de Lyon | 50 Chambres

À 5 MIN*

337 chambres



Hôtel Campanile Valence Nord | 39 Chambres
Hôtel Noemys | 44 Chambres
Hôtel Kyriad | 47 Chambres
Hôtel Originals Valence Est | 54 Chambres



Résidence Cerise | 103 Chambres
Hôtel de Lyon | 50 Chambres

*Du centre ville de Valence



DES HÉBERGEMENTS INSOLITES



Des Branches & Vous

📍 CHÂTEAUNEUF-SUR-ISÈRE



Bed in Shop

📍 ROMANS-SUR-ISÈRE



Roulotte le 6 bis

📍 ROMANS-SUR-ISÈRE

D'autres **hébergements insolites** sont à **découvrir** sur le territoire



+ LES + DU TERRITOIRE



DES ÉVÉNEMENTS MAJEURS



Valence en gastronomie Festival

🔍 ÉVÉNEMENT CULINAIRE

📍 VALENCE

📅 SEPTEMBRE



Festival sur le Champ

🔍 FESTIVAL DE MUSIQUE

📍 VALENCE

📅 JUILLET



Carnaval de Romans

🔍 ÉVÉNEMENT POPULAIRE

📍 ROMANS-SUR-ISÈRE

📅 MARS

Mais aussi :

La Fête de la Pogne et de la Raviole, la Fête de la truffe, L'étoile du bien-être, les Féeries d'hiver et Village de Noël, le Festival International des Scénaristes, le Festival de la Magie, le Rallye Monte Carlo Historique, les Masters de pétanque



SHOPPING À VALENCE ROMANS



**VICTOR
HUGO**

📍 VALENCE

- **Cœur** de ville
- **1034 m²** de surface
- Près de **40 enseignes**



📍 ROMANS - SUR - ISÈRE

- Marque **100% made in France**
- Collections conçues à **moins de 1083 km** de ses clients
- L'atelier se **visite**



📍 ROMANS - SUR - ISÈRE

- **Plus important** centre commercial de magasins à prix réduit du **sud de la France**
- **87** boutiques et plus de **150 marques**



📍 ROMANS - SUR - ISÈRE

- Magasin de **chaussures** de près de **300 m²**
- Met en valeur **le savoir faire romains**
- Les ateliers se **visitent**



SPORT ET NATURE

Balades et nature urbaine



LABEL « JARDIN REMARQUABLE »

Décerné au Parc Jouvét à Valence



DEUXIÈME PLUS GRAND PARC URBAIN DE LA RÉGION

Le Bois des Naix à Bourg-de-Péage



ESPACES NATURELS À DEUX PAS DE LEUR CENTRE-VILLE

L'île parc-Girodet à Bourg-les-Valence
et le Parc et Port de l'épervière à
Valence

Balades en pleine nature



LES CONTREFORTS DU VERCORS

Plusieurs sentiers de randonnée pour
admirer le splendide paysage



LE RHÔNE

La halte fluviale de Valence accueille
des bateaux de croisière et propose
des excursions, balades



LA PANGÉE, CENTRE DE LA TERRE

Un sentier à la Baume-Cornillane
permet de découvrir une nature
marquée par l'histoire.

Les transports verts



LA VIARHÔNA

Représentera à terme 815 km de voie
douce, reliant le lac Léman et la mer
Méditerranée



LA VÉLOROUTE VOIE VERTE VALLÉE DE L'ISÈRE

Parcours de 230 km, de la Savoie à la
Drôme en passant par l'Isère



LIBELO

Location de vélos en libre service,
44 vélo stations réparties sur le
territoire



VALENCE ROMANS
TOURISME

Valence Romans Tourisme
11 boulevard Bancel, 26000 Valence
04 75 44 90 40
infovalence@valenceromans-tourisme.com
www.valence-romans-tourisme.com